Remarques d'utilisation

romwell kufen

Palette PALSET2 romwell en kit

Contenu : 8 supports 600 x 800 mm
24 semelles de palette autocollantes romwell type HANSA

MONTAGE

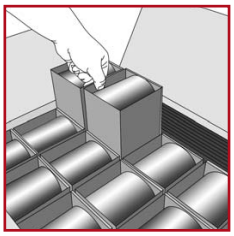

Retirer tout d'abord trois semelles de palette du carton. Retirer ensuite un des supports puis le poser à plat.

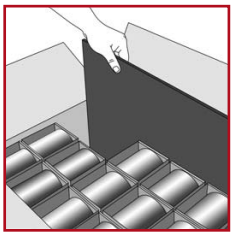

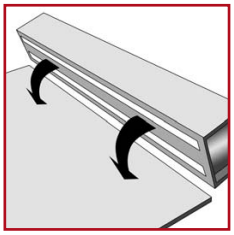

Enlever le papier de protection. Coller deux semelles bord à bord avec les parois du support. Positionner la troisième semelle au centre à égale distance des deux autres.

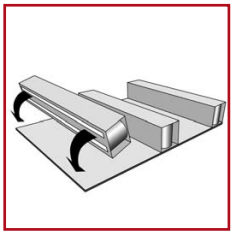

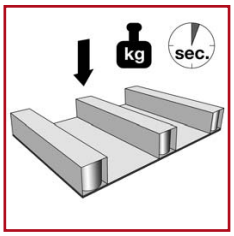

En règle générale, il suffit d'appuyer fortement une seule fois pour que le support et les semelles forment une unité indissociable. Il suffit de quelques manipulations et de quelques secondes pour réaliser la palette romwell.

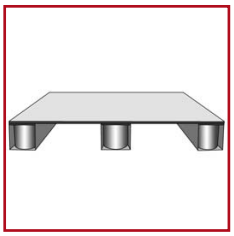

MANUTENTIONNEMENT

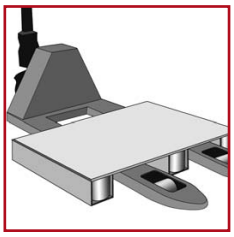

Ne déplacer les palettes PALSET2 chargées qu'avec un gerbeur ou un chariot élévateur. Eviter tout déplacement latéral.

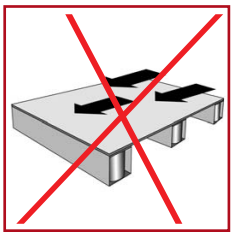

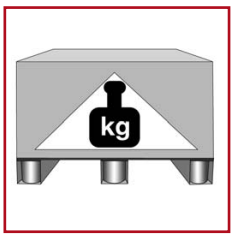

Faire attention à ce que la charge soit bien répartie sur l'ensemble de la palette. La palette n'est pas conçue pour recevoir une charge extrême entre les semelles. Pour garantir la stabilité, le centre de gravité de la charge devrait être réparti uniformément sur toute la palette.

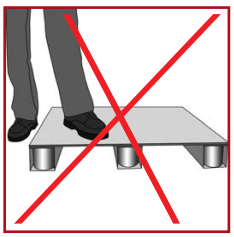

Utilisation

Avez-vous des questions ? N'hésitez pas à nous contacter au +49 4106 7773-11.
Lisez attentivement nos remarques détaillées de sécurité et d'utilisation sur notre site Internet (www.romwell.de)

Mise à jour : janvier 2007

romwell GmbH & Co. KG • Werner-von-Siemens-Str. 13 • D-479 Ellerau
post@romwell.de • www.romwell.de • Tél. : +49 4106 7773-0 • Fax +49 4106 7773-17